

Autres services

- **Supervisions individuelles** pour psychologues, directions et autres intervenants
- **Avis d'expertise de situations** psychologiques et psychopathologiques
- Module de formation: "Les écrits psychologiques et la législation"
- Aide à la gestion de crises psychologiques en institution.
- Conseil à la création de dispositifs.

Contact

Théophile MEGNY-MARQUET

06.61.58.08.90

www.theophile-megny-marquet.fr

theophile.megny.marquet@gmail.com

- Organisme de formation n° 27 71 03019 71



Analyse de la Pratique Professionnelle

- Faire grandir à plusieurs sa pratique professionnelle...

Théophile MEGNY-MARQUET - 2021 ©
Psychologue - Psychothérapeute - Analyste du comportement
CONSULTATIONS - FORMATION - ANALYSE DE LA PRATIQUE
33 B rue Alphonse de Lamartine, 69760, Limonest
theophile.megny.marquet@gmail.com
06.61.58.08.90

Théophile MEGNY-MARQUET - 2021 ©
Psychologue - Psychothérapeute - Analyste du comportement
CONSULTATIONS - FORMATION - ANALYSE DE LA PRATIQUE
33 B rue Alphonse de Lamartine, 69760, Limonest
theophile.megny.marquet@gmail.com
06.61.58.08.90

Qu'est-ce que l'Analyse de la Pratique Professionnelle ?

Quelle que soit la mission de votre institution – *handicap, précarité sociale, aide par le travail, hébergement, police, défense, justice, établissement de santé, services à domicile ou établissement scolaire ...* – le travail au contact du public peut vous confronter à un quotidien professionnel émotionnellement sollicitant.

L'analyse de pratique a pour objectif de décrypter le fonctionnement psycho-affectif des comportements rencontrés chez vos bénéficiaires et de comprendre leurs effets sur la relation professionnelle, afin de transformer dans un second temps ces difficultés en éléments de positionnement.

Elle permet également de soutenir chaque individu et de consolider la cohésion d'équipe lorsque le groupe professionnel traverse de nouvelles épreuves telles que situations de changement institutionnel, conflits, crises d'origine extérieure, ou risques psychosociaux.

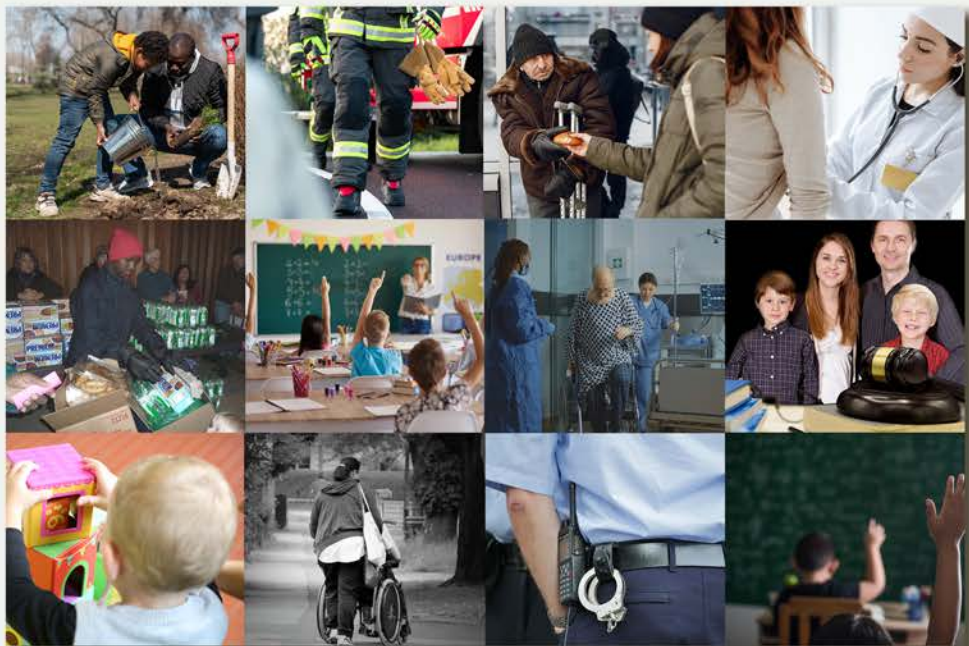

Les objectifs de l'Analyse de la Pratique Professionnelle

- Prendre du recul sur sa pratique professionnelle
- Améliorer la communication au sein d'une équipe
- Renforcer la cohésion d'équipe
- Améliorer l'identification et la résolution de problématiques professionnelles
- Bénéficier d'apports théoriques en psychologie.

Les sessions d'analyse de pratique sont conduites à partir des réalités professionnelles quotidiennes des équipes, analysées à la lumière de référentiels completementaires – systémique, psychoanalytique, comportemental, psychologie de la santé – afin d'en saisir les enjeux et de consolider durablement sa pratique professionnelle.



Formation de l'animateur de session

Psychologue en exercice depuis 2010 pratiquant en institution comme en cabinet, je suis spécialisé en psychologie clinique et en psychopathologie.

Ma pratique en Service de Santé au Travail m'a permis d'approfondir la connaissance de la dynamique du travail et des institutions, de proposer une analyse systémique prenant en compte les réalités psychologiques, pluridisciplinaires, réglementaires et d'apporter une expertise dans l'aide à la prise de décision et la gestion de crises en entreprises.

Enfin, mon expérience d'analyse des pratiques prend appui sur un ensemble d'interventions auprès d'institutions variées: établissements publics ou privés, d'accueil, de santé, d'hébergement ou d'aide par le travail.